

UGOKUは、移動中をはじめとした日常生活のリスクを幅広く補償する商品です。
自動車保険のサイドメニューにあったさまざまな特約を1つのパッケージ商品としてご提供します。

商品
コンセプト

商品概要

保険期間	1か月ごとの自動更新																			
被保険者の範囲	ご家族（契約者、契約者の配偶者および同居の親族、別居の未婚の子）																			
保険料	980円/月																			
補償内容	<table border="1"> <thead> <tr> <th>補償事例</th> <th>特約名</th> <th>保険金額</th> </tr> </thead> <tbody> <tr> <td>相手のケガ・壊れたモノの補償</td> <td>個人賠償責任特約</td> <td>日本国内：無制限 日本国外：1億円限度</td> </tr> <tr> <td>万が一の時の弁護士相談費用</td> <td>弁護士費用特約（日常生活・自動車事故型）</td> <td>被害事故弁護士費用 ・300万円限度 被害事故法律相談・書類作成費用・10万円限度</td> </tr> <tr> <td>自分のケガの治療費</td> <td>人身傷害交通乗用具事故保険（自動車運転中対象外）</td> <td>3,000万円限度</td> </tr> <tr> <td>自転車などの運搬費用</td> <td>自転車等のロードアシスタンス特約</td> <td>5万円限度</td> </tr> <tr> <td>事故現場から自宅に帰るタクシー代</td> <td>宿泊・移動費用特約</td> <td>宿泊費用・1万円限度 移動費用・2万円限度</td> </tr> </tbody> </table>		補償事例	特約名	保険金額	相手のケガ・壊れたモノの補償	個人賠償責任特約	日本国内：無制限 日本国外：1億円限度	万が一の時の弁護士相談費用	弁護士費用特約（日常生活・自動車事故型）	被害事故弁護士費用 ・300万円限度 被害事故法律相談・書類作成費用・10万円限度	自分のケガの治療費	人身傷害交通乗用具事故保険（自動車運転中対象外）	3,000万円限度	自転車などの運搬費用	自転車等のロードアシスタンス特約	5万円限度	事故現場から自宅に帰るタクシー代	宿泊・移動費用特約	宿泊費用・1万円限度 移動費用・2万円限度
補償事例	特約名	保険金額																		
相手のケガ・壊れたモノの補償	個人賠償責任特約	日本国内：無制限 日本国外：1億円限度																		
万が一の時の弁護士相談費用	弁護士費用特約（日常生活・自動車事故型）	被害事故弁護士費用 ・300万円限度 被害事故法律相談・書類作成費用・10万円限度																		
自分のケガの治療費	人身傷害交通乗用具事故保険（自動車運転中対象外）	3,000万円限度																		
自転車などの運搬費用	自転車等のロードアシスタンス特約	5万円限度																		
事故現場から自宅に帰るタクシー代	宿泊・移動費用特約	宿泊費用・1万円限度 移動費用・2万円限度																		

★「UGOKU」はドライバー保険に「移動保険に関する特約」を付帯した契約のベストネームです。
★このチラシは概要を説明したものです。詳しい内容については、ウェブサイトよりご確認ください。取扱代理店または損保ジャパンまでお問い合わせください。

UGOKU

取扱代理店
総合保険プランニング株式会社
〒802-0063
北九州市小倉北区若富士町2-1朝日興産ビル2F
TEL 093-932-5510 FAX 093-932-5520

詳細・お申し込みはスマートフォンから！
こちらの2次元バーコードを
読み取ってウェブサイトへアクセス！！



大人の心配

日常生活での事故などで弁護士に相談または交渉を依頼する費用を補償します。



カフェでうっかりコーヒーを倒してしまい、隣に座っていた人のパソコンが濡れて壊れてしまった。



日常生活で「他人にけがをさせてしまった」「他人の財物をこわしてしまった」場合に生じる損害賠償責任の額について、保険金をお支払いします。



駐輪場に停めてある自転車を他人に壊された件について、弁護士に相談したい。



蛇口の閉め忘れて漏水させてしまい、階下の住人の家財を壊してしまった。

一家に1UGOKU
で安心

家族丸ごと
月980円

自転車事故や故障により走行不能となった場合、運搬費用を補償します。



サイクリング中、自転車がパンクし、身動きがとれなくなった。



エスカレーターに乗る際に、バランスを崩しケガをした。

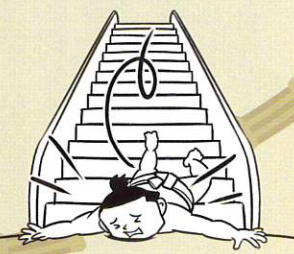

自転車などの交通乗用具に搭乗中の事故などにより、けがをされた場合に生じる治療費などを補償します。



電動アシスト自転車のバッテリーが切れた（保険期間中1回のみ/当社へ事前連絡要）



子どもの
心配

子ども同士が遊んでいて、
誤って相手にケガをさせた。



子どもが友人宅の
テレビをあやまって
こわしてしまった。



日常生活で「他人にけがをさせてしまった」
「他人の財物をこわしてしまった」場合に生
じる損害賠償責任の額について、保険金を
お支払いします。

個人賠償責任特約
示談代行付き



子どもが元気いっぱい、
目を離せない!

家族丸ごと
月980円

子どもが自転車通学中に車に
ひかれた被害事故の交渉に
ついて、弁護士に相談したい。

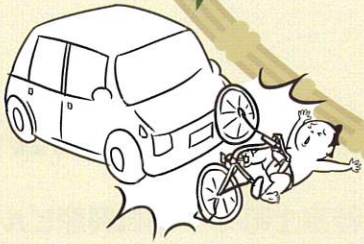

日常生活での事故などで弁護士に
相談または交渉を依頼する費用を
補償します。

弁護士費用特約
(日常生活・自動車事故型)

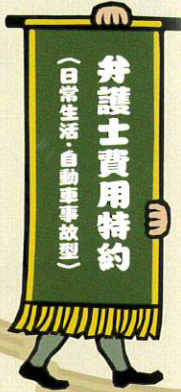

雨天の中、自転車を走行してい
たら、すべって転倒し、ケガをした。



ベビーカーが段差で傾き、子ども
が放り出されケガをしてしまった。

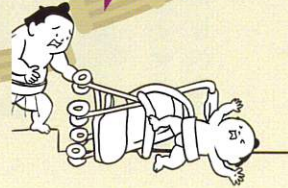

自転車などの交通乗用具に搭乗中の事故
などにより、けがをされた場合に生じる
治療費などを補償します。

人身傷害交通乗用具事故保険
(自動車運転中対象外)

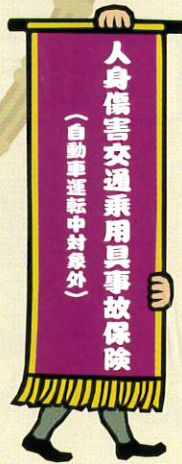

移動の保険

UGOKU



日常生活の
リスクを押し出し!



SOMPO 損保ジャパン